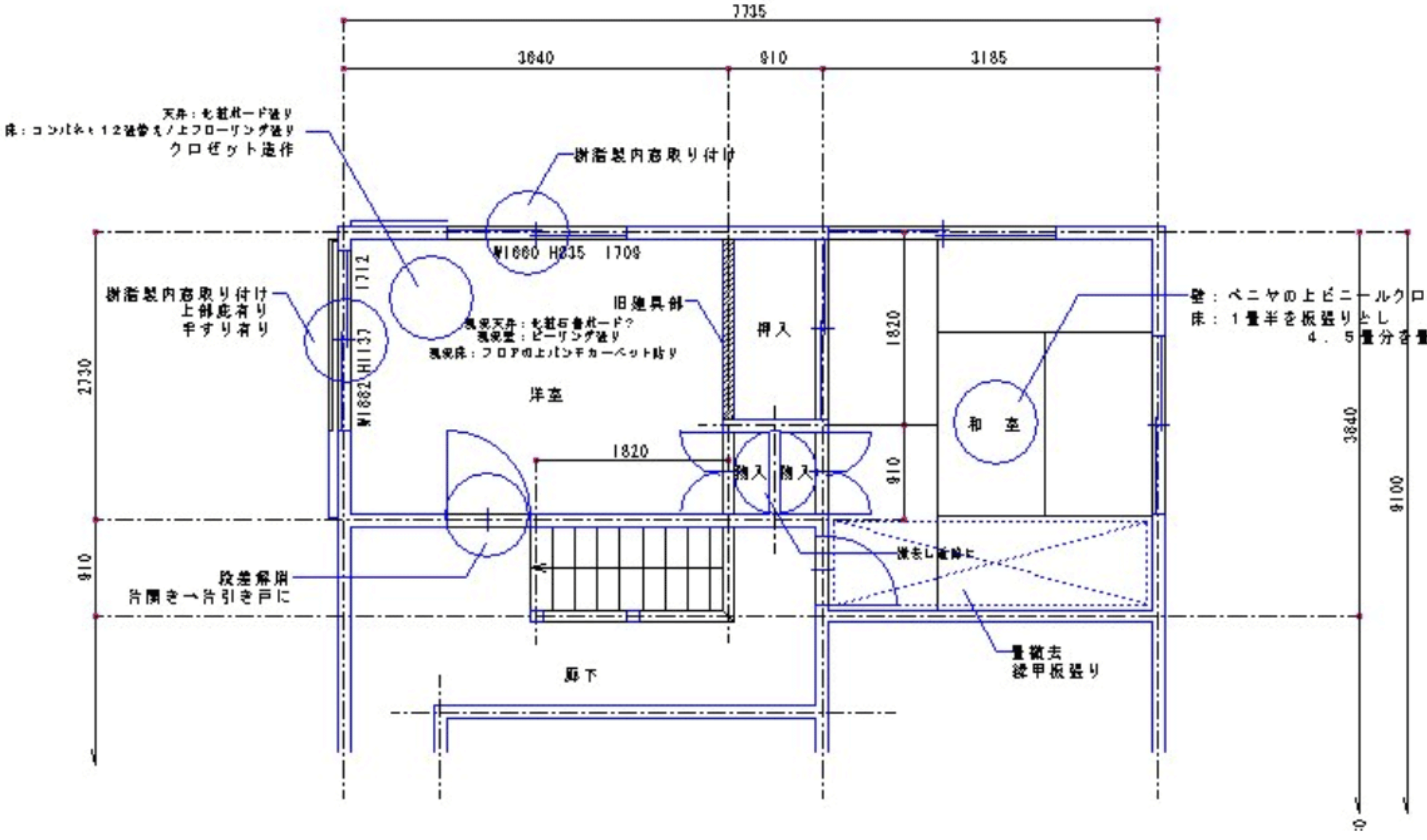
7735
3640
910
3185
天井：七越ボード張り
床：コンパネ＋12張替えノ上フローリング張り
クロゼット造作
樹脂製内窓取り付け
W1660 H835 1709
樹脂製内窓取り付け
上部底有り
半すり有り
1712
H1137
W1882
旧建具部
現況天井：七越石膏ボード？
現況壁：ビーリング張り
現況床：フロアの上パンチカーペット貼り
押入
1820
壁：ベニヤの上ビニールクロス
床：１量半を板張りとし
４．５量分を量
2730
洋室
和　室
3640
1820
910
9100
910
段差解消
片開き→片引き戸に
量撤去
縁甲板張り
廊下